



Mef Nilbert, 130920

- Socialstyrelsens utvärdering
- Nivåstrukturering
- Regional cancerplan



# Välkommen i RCC syd!



## Styrkor

- Fungerande processmodell
- Patientsamverkan
- Prevention
- Forskning, biobank, epidemiologi
- Vilja och stöd för att gå nya vägar

## Utmaningar

- Samverkan mellan de 4 landstingen/regionerna
- Varierande engagemang från linjeansvariga/professionen
- Medverkan från politiken
- En gemensam cancerplan  
(delad syn på kompetensförsörjning, nivåstrukturering, forskning, investeringar)

# Socialstyrelsens utvärdering 130830



## Styrkor

- Tydlig organisation
- Fungerande processmodell
- Patientsamverkan
- Preventiv aktivitet
- Forskning och biobank

## Svagheter

- Organisationen för kunskapsstyrning otydlig
- Samverkan mellan de fyra landstingen/regionerna
- Varierande engagemang från linjeansvariga/professionen
- Kartläggning av rehabilitering
- Kartläggning av palliation
- Plan för att stärka klinisk forskning
- Kompetensförsörjningsplan



# Nivåstruktureringsrapport 130911

*”Nivåstrukturering innebär att man gör en medveten och planerad arbetsfördelning för de olika insatserna i vårdprocessen mellan olika vårdenheter baserad på fakta och för att alla patienter ska få en god och jämlik vård”*

Fyra huvudförslag:

- En modell för handläggningssgång inom nationell nivåstrukturering av tumörsjukdomar som innefattar RCC
- Förslag till nationell koncentration inom 3 cancerområden pilotprocesserna
  - esofaguscancer (matstrupscancer)
  - retroperitoneala sarkom
  - peniscancer
- Inrättande av nationella multidisciplinära terapikonferenser
- Inrättande av nationell cancerguide inom 1177



# Regional nivåstrukturering

Esofagusresektioner 2010-11

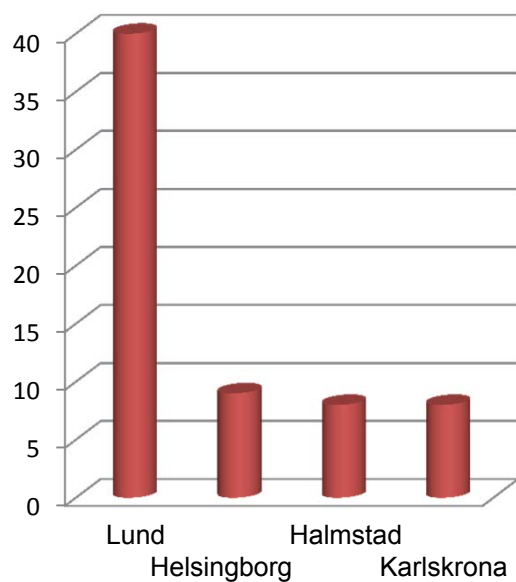

Peniscanceroperationer 2011-12

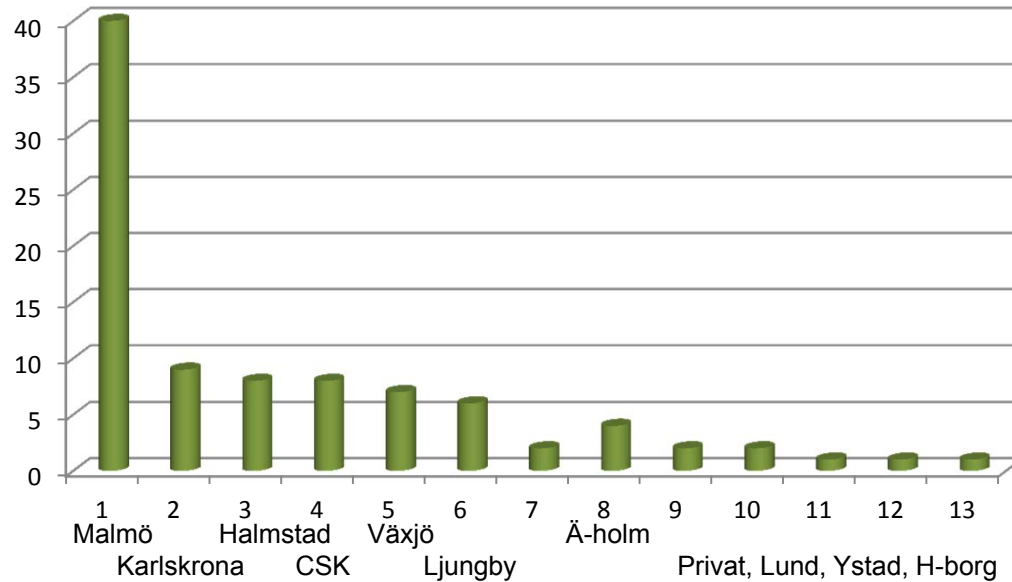



# Hur får vi en bra regional cancerplan?

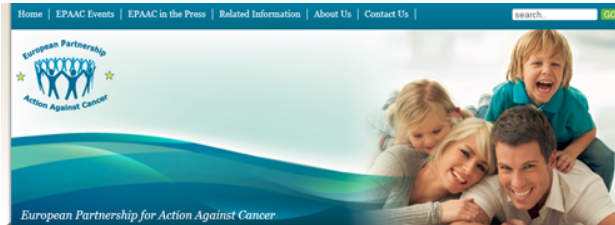

[www.epaac.eu/national-cancer-plans](http://www.epaac.eu/national-cancer-plans)



Ett program som syftar till att minska antalet cancerfall och förbättra livskvaliteten för cancerpatienter genom:

Evidensbaserade strategier för prevention, tidig upptäckt, diagnostik, behandling, rehabilitering, palliation och forskning

Grundförutsättningar:

Bästa nytta av tillgängliga resurser

# Föreslagen arbetsprocess

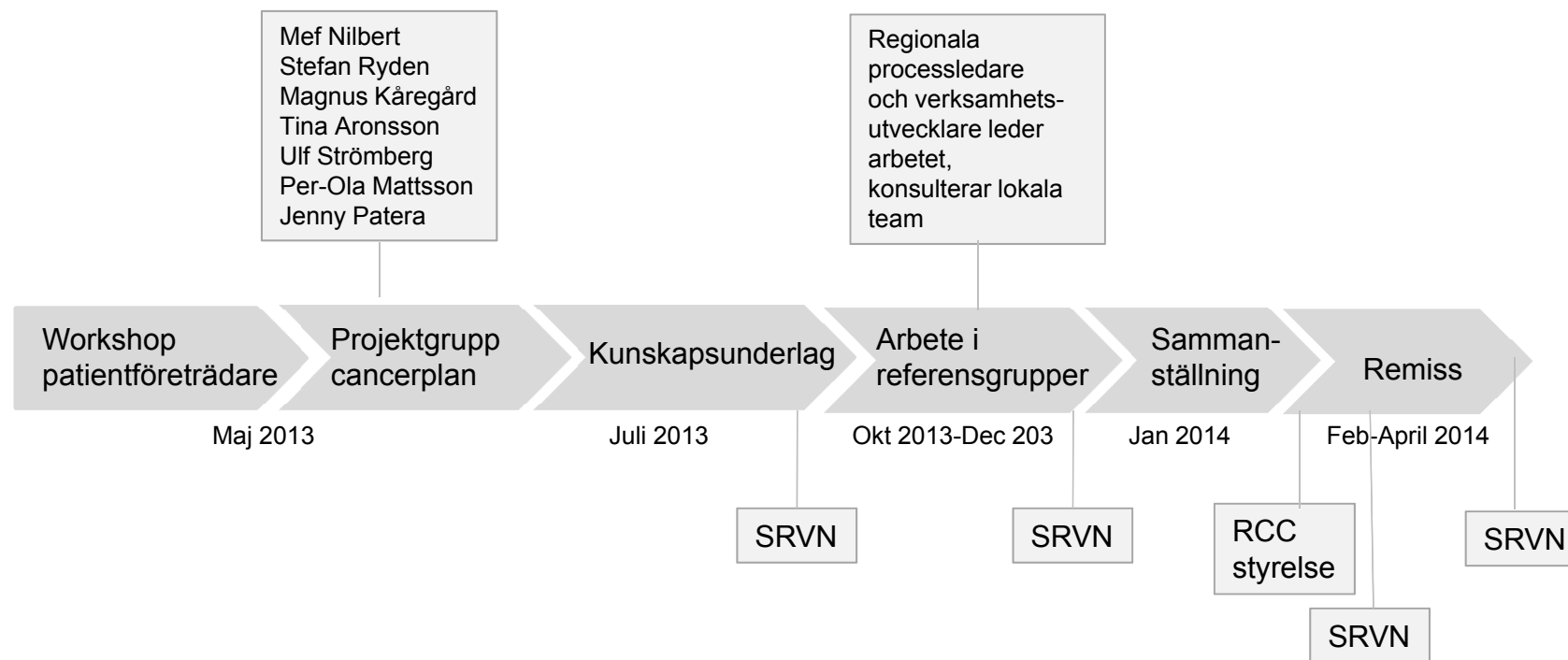



# Är vi redo endas om en gemensam strategi?

Vad vill vi samverka kring?

Nivåstrukturering?

Kompetensförsörjning?

Investeringar?



# Föredrar du separata planer eller en samlad regional plan?

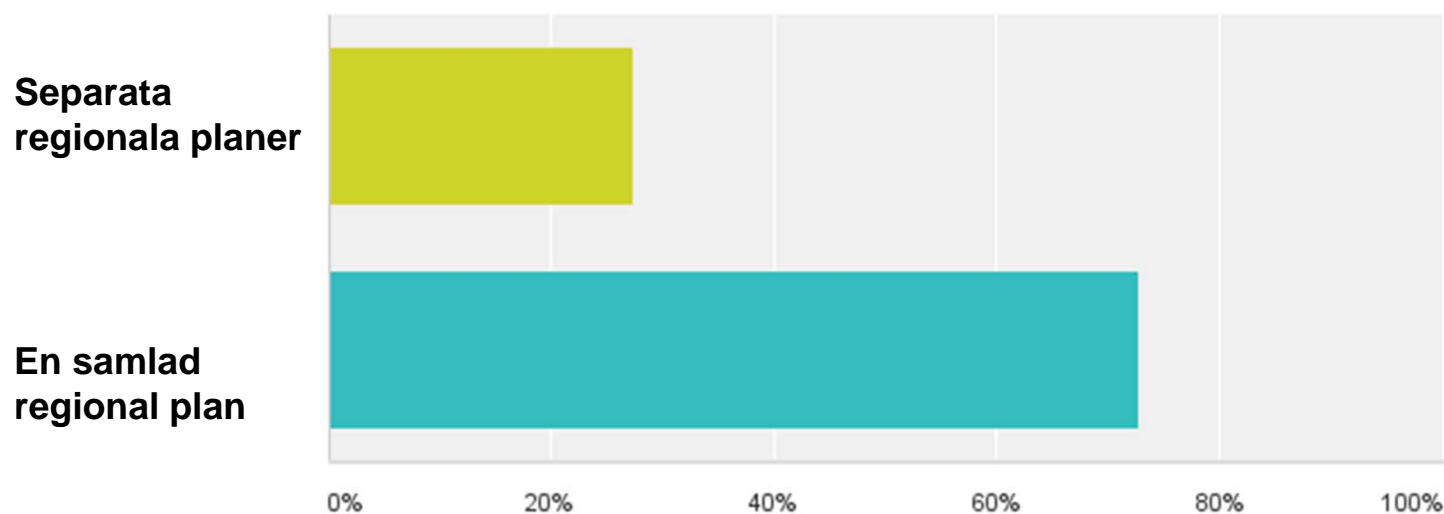

# Cancerplanen syftar övergripande till att minska antalet cancerfall och öka överlevnaden. Hur uppfattas vikten av cancerplanens underliggande syften?

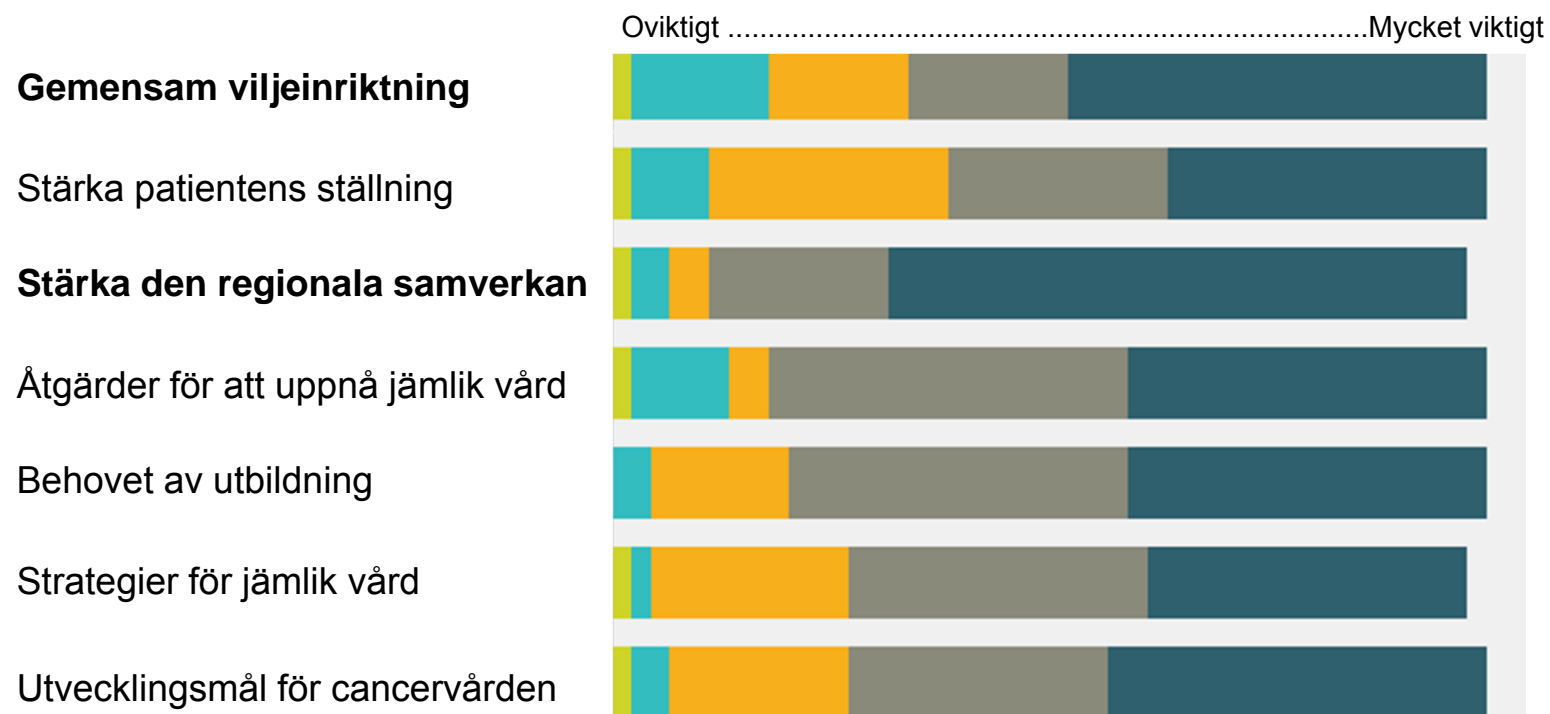

# Vad ska preventivt arbete fokusera på?

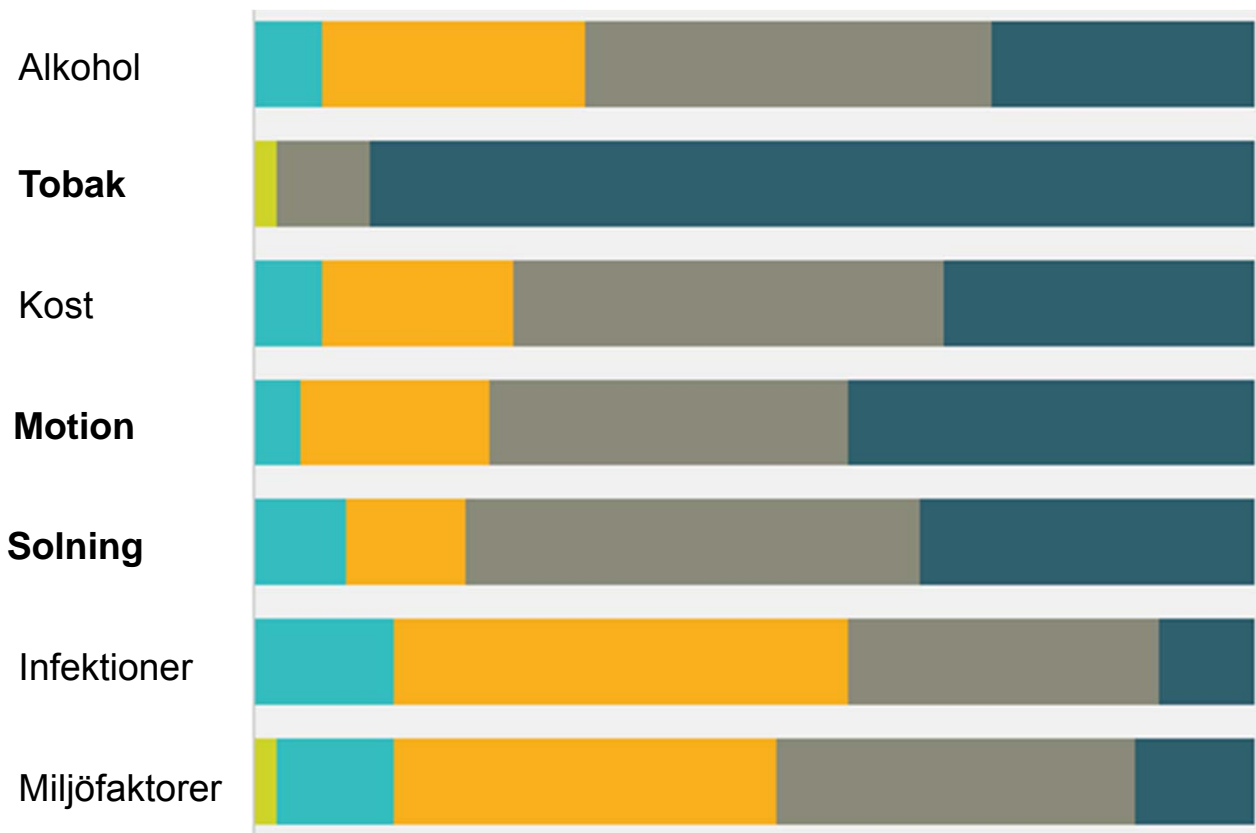

# Hur bör nivåstrukturering bäst bedrivas?

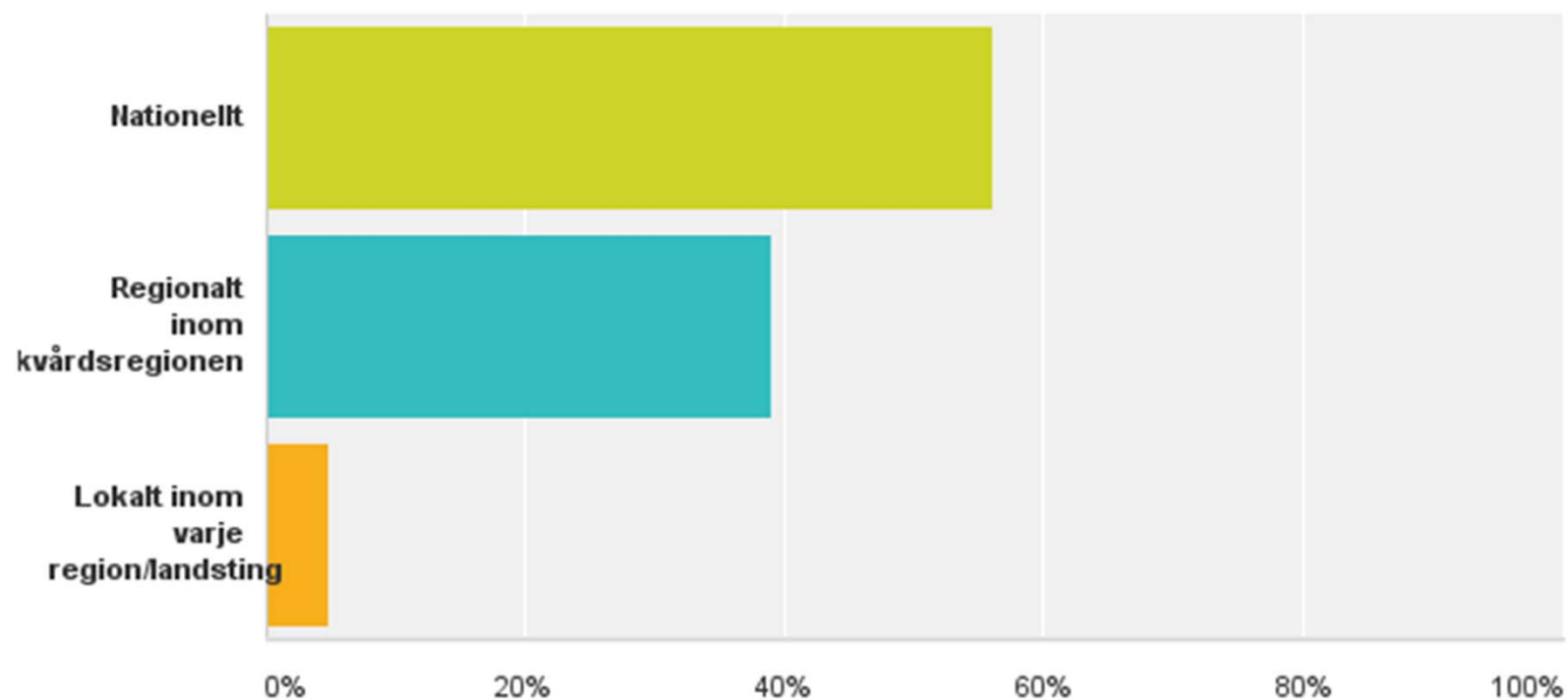

# Acceptabel väntetid

Från misstanke om cancer  
till diagnostisk bildundersökning

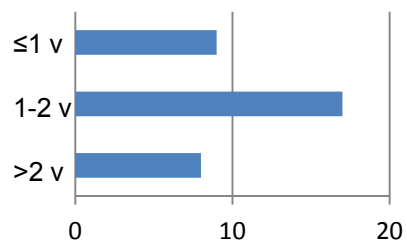

Från diagnos till  
behandlingsstart

